# UNA IGLESIA QUE CELEBRA

FANFEST EDELVIVES

## TIEMPO ORDINARIO

Desde Pentecostés hasta
la fiesta de Cristo Rey

**Fiesta de todos los santos**
(1 de noviembre)

**Cristo Rey**

**Asunción de María**
(15 de agosto)

**Transfiguración del Señor**
(6 de agosto)

**Corpus Christi**
(20 de junio)

**Pentecostés**

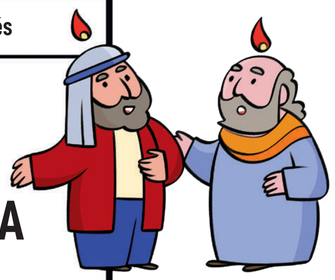

## PASCUA

Desde el
Domingo de Resurrección
hasta Pentecostés

**Ascensión del Señor**

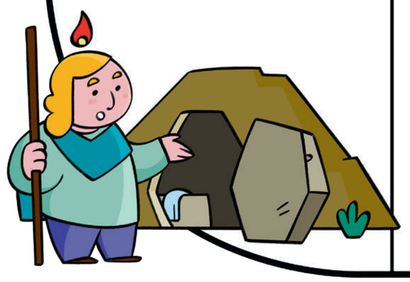

**Domingo de Resurrección**

**Jueves y Viernes Santo**

## SEMANA SANTA

Desde el Domingo de Ramos
al Domingo de Resurrección

**Domingo de Ramos**

## CUARESMA

Desde el Miércoles de Ceniza hasta
el comienzo de la Semana Santa

**Miércoles de Ceniza**

## TIEMPO ORDINARIO

Desde el 7 de enero al comienzo de la Cuaresma

**Epifanía**
(6 de enero)

**Bautismo del Señor**
(13 de enero)

## NAVIDAD

Desde el 25 de diciembre al 6 de enero

**Natividad del Señor**
(25 de diciembre)

**Inmaculada Concepción**
(8 de diciembre)

## ADVIENTO

Cuatro semanas antes del 25 de diciembre

**Primer domingo de Adviento**